

TONDEUSE À ESSENCE

Guide rapide Lire attentivement et bien assimiler le manuel d'utilisation avant d'utiliser la machine.

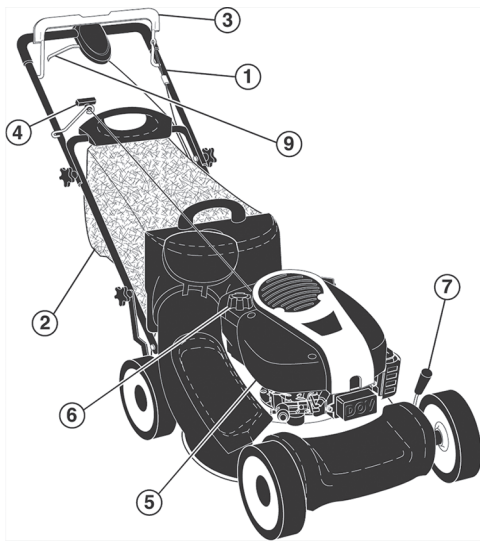

INSTRUCTIONS DE SÉCURITÉ



I. Préparation

- Pendant la tonte, ne portez que des chaussures solides et des pantalons longs.
- Contrôlez systématiquement et soigneusement l'état de la surface à tondre et retirez tous les objets susceptibles de devenir des projectiles lors du passage de la machine.
- **ATTENTION** – Le carburant est très inflammable.
 - Pour transporter ou stocker le carburant, utilisez exclusivement des récipients conçus et approuvés pour ces usages.
 - Remplissez toujours le réservoir de carburant à l'air libre et ne fumez pas pendant le remplissage.
 - Remplissez le réservoir de carburant avant de démarrer le moteur. Ne retirez jamais le bouchon du réservoir et ne rajoutez jamais de carburant tant que le moteur est en fonctionnement ou qu'il est encore chaud.
 - Si du carburant a été renversé, ne tentez pas de démarrer la tondeuse, mais poussez-la hors de la zone où le carburant a été renversé et évitez de créer une quelconque source de chaleur avant que les vapeurs de carburant ne se soient dissipées.
- Avant d'utiliser une tondeuse à gazon, vérifiez toujours que les lames, les boulons de lame et le carter de coupe ne sont pas usés ou endommagés.

II. Utilisation

- Ne démarrez jamais un moteur à l'intérieur d'un espace confiné où des émanations dangereuses de monoxyde de carbone pourraient s'accumuler.
- Tondez uniquement à la lumière du jour ou avec une bonne lumière artificielle.
- Évitez de faire fonctionner l'équipement sur le gazon mouillé, si possible] • Soyez extrêmement prudent lorsque vous faites marche arrière ou tirez la tondeuse à gazon vers vous.
- Arrêtez la lame si la tondeuse à gazon doit être inclinée pour le transport lorsqu'elle traverse des surfaces autres que le gazon, et lorsque vous transportez la tondeuse à gazon d'un endroit à l'autre.
- N'utilisez jamais la tondeuse à gazon avec des protections défectueuses ou sans dispositif de sécurité, ou par exemple si les déflecteurs et/ou les bacs à herbe ne sont pas en place.
- Conservez le régime de rotation du moteur et ne le faites jamais fonctionner au dessus de son régime nominal car cela peut augmenter le risque de blessure.
- Débrayez toutes les lames et actionnez l'embrayage avant de mettre le moteur en marche.
- Mettez le moteur en marche ou mettez le contact prudemment selon les instructions, les pieds éloignés des lames] • Ne mettez pas le moteur en marche lorsque

vous vous trouvez devant la goulotte d'éjection.

- Ne mettez pas les mains ou les pieds près ou sous les parties rotatives. Tenez-vous toujours à l'écart de l'orifice de sortie.
- Ne ramassez ou ne transportez jamais la tondeuse à gazon pendant son fonctionnement.
- Arrêtez la machine et débranchez le câble de bougie.
 - avant de retirer l'insert broyeur ou avant de retirer la goulotte d'éjection pour la nettoyer.
 - avant de contrôler, nettoyer ou travailler sur la tondeuse.
 - avant de retirer un objet coincé dans la tondeuse.
- Arrêtez la machine.
 - à chaque fois que vous vous éloignez de la tondeuse à gazon.
 - avant le ravitaillement en combustible.
- Lorsque la tonte est terminée, réduisez les gaz avant de couper le moteur et, si la tondeuse à gazon est équipée d'un robinet d'arrêt du carburant, fermez celui-ci.

1. FONCTION DE COMMANDE

- | | |
|--------------------------|-------------------------------------|
| 1 Levier supérieur | 5 Filtre à air |
| 2 Levier inférieur | 6 Alimentation en essence |
| 3 Étrier du frein moteur | 7 Poignée de réglage en hauteur |
| 4 Démarreur | 9 Levier de commande de l'embrayage |

2. TECHNIQUES DE TRAVAIL

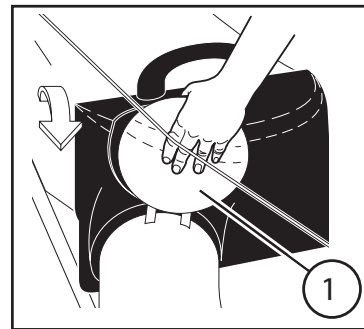

Montage du collecteur d'herbe

- Ouvrez le volet arrière (1) de la tondeuse et fixez le support de collecteur au volet arrière.
- Le collecteur est correctement fixé à la tondeuse lorsque le volet arrière est abaissé sur le support de collecteur.

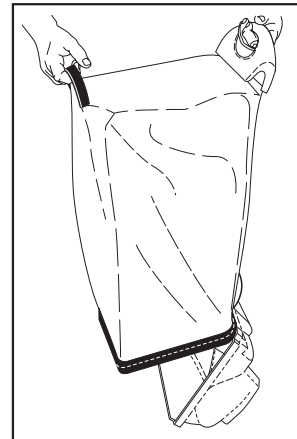

Vidage du collecteur d'herbe

- Coupez le moteur en lâchant la commande.
- Levez le volet arrière et enlevez le collecteur au moyen de sa poignée.
- Ne le traînez pas au sol, cela qui risque d'user inutilement le tissu du sac collecteur.

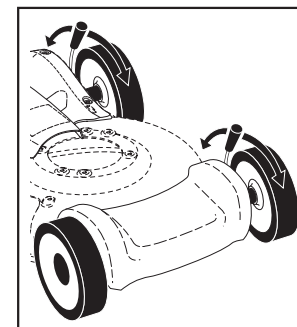

Réglage

La tondeuse peut être réglée pour des hauteurs de coupe différentes. Toutes les roues doivent être réglées identiquement, sinon la coupe sera inégale.

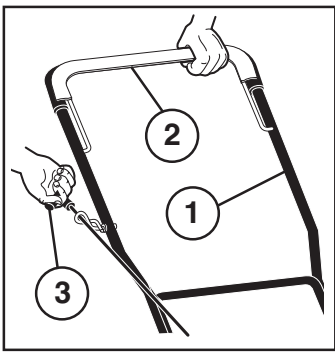

Marche et arrêt

ATTENTION! Utiliser toujours et exclusivement le carburant Aspen 4T à partir du centre de location.

Placez la tondeuse sur une surface bien plane. Attention, ni gravier ni gravillons. Remplissez le réservoir d'essence pure. Ne faites pas le plein quand le moteur est en marche.

- Maintenez la commande contre le levier et tirez vivement sur le starter. Puis lâchez doucement la ficelle.
- Coupez le moteur en lâchant la commande.

- (1) Levier Supérieur
(2) Étrier de frein
(3) Poignée de starter

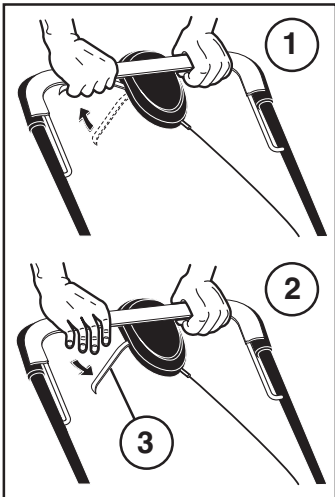

Mise en service

- La mise en fonction (1) et l'arrêt (2) se font grâce à la barre d'embrayage fixée à la partie supérieure de la poignée.
- Sélectionnez la vitesse avec le levier du changement de vitesse (3). Plus le levier est tiré vers la poignée plus l'appareil circule rapidement.

Utilisation

La tondeuse ne doit pas être utilisée sur un terrain dont la pente dépasse 15°. Cela pourrait causer des problèmes de lubrification du moteur.

Avant de commencer à tondre, il faut débarrasser la pelouse des branches, des jouets, des pierres etc. qui pourraient s'y trouver.

3. ENTRETIEN

Débranchez toujours le fil de la bougie avant toute réparation ou opération de nettoyage ou d'entretien. Après 5 heures d'utilisation, resserrez les vis et les écrous. Vérifiez l'huile. Lorsque la tondeuse est inclinée vers le haut, il faut que la bougie occupe la position la plus élevée.

Régulièrement

Arrêtez le moteur et dévissez la jauge d'huile. Le niveau doit être situé entre FULL (plein) et ADD (ajoutez).

ATTENTION : Il faut que la jauge soit vissée à fond pour obtenir un résultat correct. Évitez de mettre trop d'huile.

Le produit doit être retourné propre et intact.

En cas de problèmes avec l'appareil, contacter l'entreprise de location !

Le produit doit être retourné propre et en bon état.